Raccordi standard, IP 67, inox AISI-304

RACCORDI ANACONDA IN INOX 304 SERIE STANDARD, CERTIFICATI UL / CSA, PER GUAINE ANACONDA SEALTITE

I raccordi Anaconda in acciaio inox AISI 304 della serie standard, si possono utilizzare con tutti i tipi di guaine Anaconda Sealtite (ad eccezione del tipo CNP). Offrono un' ottima resistenza alla corrosione, hanno grado di impermeabilità IP 67 e sono certificati UL e CSA listed.

Materiali e composizione:

Composizione: Il raccordo in inox AISI-304 è formato di 4 parti: dado di bloccaggio, anello di tenuta, virola e corpo del raccordo. Nel corpo del raccordo per proteggere i cavi dallo sfregamento è presente inoltre nella parte interna della estremità una boccola in PA6 (di colore rosso per filetto ISO, blu per Pg e bianco per NPT).

Materiale: Il dado ed il corpo sono in AISI-304, la virola in ottone nichelato (a richiesta in inox). L'anello di tenuta e la boccola sono in poliammide PA6.

Omologazioni: UL-514B e CSA C 22.2 (numero del file combinato CuL # E 234207). Utilizzabili per ambienti a rischio di esplosione in conformità alle norme americane:

- NEC Articolo 501.10 (B) (2) Classe I, Divisione 2.
- NEC Articolo 502.10 (A) (2) e (B) (2) Classe II, Divisione 1 e 2.
- NEC Articolo 503.10 (A) (3) e (B) Classe III, Divisione 1 e 2.

Temperatura di esercizio: continua da -45 °C a +105 °C (per i raccordi-pressacavo da -40 °C a +100 °C).

Classi di impermeabilità: IP 67 (stagno alla polvere e protetto contro gli effetti della immersione); con i raccordi-pressacavo al collegamento con la cassetta si ottiene un IP 68.

Colore: Metallico.

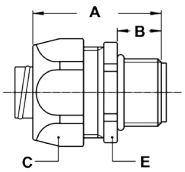

Raccordo ISO maschio diritto fisso in acciaio inox AISI-304

FILETTO ISO	DIAMETRO SEALTITE	PASSAGGIO UTILE (MM)	DIMENSIONI IN MM					CONFEZIONE PEZZI	CODICE ARTICOLO	PESO (KG/100)
			A	B	C	D	E			
M16 x 1,5	5/16"	8,3	35	12	27	-	24	10	812.015.9*	5,2
M20 x 1,5	5/16"	8,3	36	13	27	-	24	10	812.014.9*	5,5
M16 x 1,5	3/8"	10,2	35	12	27	-	24	10	812.016.9	4,8
M20 x 1,5	3/8"	10,2	36	13	27	-	24	10	812.017.9	5,1
M20 x 1,5	1/2"	13,9	37	13	30	-	27	10	812.020.9	5,9
M25 x 1,5	3/4"	18,5	40	15	36	-	36	5	812.025.9	7,9
M32 x 1,5	1"	23,8	46	15	46	-	46	5	812.032.9	17,5
M40 x 1,5	1.1/4"	31,8	52	16	54	-	52	2	812.040.9	27,9

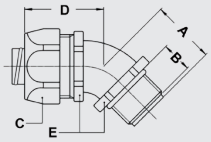

Raccordo ISO maschio 45° fisso in acciaio inox AISI-304

FILETTO ISO	DIAMETRO SEALTITE	PASSAGGIO UTILE (MM)	DIMENSIONI IN MM					CONFEZIONE PEZZI	CODICE ARTICOLO	PESO (KG/100)
			A	B	C	D	E			
M16 x 1,5	5/16"	8,3	23	12	27	33	22	10	812.415.9*	7,7
M20 x 1,5	5/16"	8,3	24	13	27	33	22	10	812.414.9*	7,8
M16 x 1,5	3/8"	10,2	23	12	27	33	22	10	812.416.9	7,3
M20 x 1,5	3/8"	10,2	24	13	27	33	22	10	812.417.9	7,4
M20 x 1,5	1/2"	13,9	25	13	30	33	27	10	812.420.9	10,5
M25 x 1,5	3/4"	18,5	30	15	36	36	33	5	812.425.9	13,6

* Raccordi per guaine con diametro 1/4" e 5/16" sono privi di omologazioni UL / CSA.

RACCORDI STANDARD, IP 67, INOX AISI-304

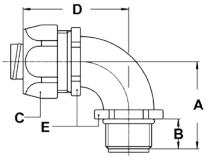

Raccordo ISO maschio 90° fisso in acciaio inox AISI-304

FILETTO ISO	DIAMETRO SEALTITE	PASSAGGIO UTILE (MM)	DIMENSIONI IN MM					CONFEZIONE PEZZI	CODICE ARTICOLO	PESO (KG/100)
			A	B	C	D	E			
M16 x 1,5	5/16"	8,3	32	12	27	42	22	10	812.915.9*	8,6
M20 x 1,5	5/16"	8,3	33	13	27	42	22	10	812.914.9*	8,8
M16 x 1,5	3/8"	10,2	32	12	27	42	22	10	812.916.9	8,2
M20 x 1,5	3/8"	10,2	33	13	27	42	22	10	812.917.9	8,4
M20 x 1,5	1/2"	13,9	36	13	30	43	27	10	812.920.9	12,6
M25 x 1,5	3/4"	18,5	43	15	36	48	33	5	812.925.9	19,2

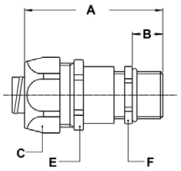

Raccordo-pressacavo ISO maschio in acciaio inox AISI-304

FILETTO ISO	DIAMETRO SEALTITE	Ø CAVO MIN-MAX (MM)	DIMENSIONI IN MM					CONFEZIONE PEZZI	CODICE ARTICOLO	PESO (KG/100)
			A	B	C	E	F			
M16 x 1,5	5/16"	4 - 8	57	12	27	24	18	10	812.715.9	8,2
M16 x 1,5	3/8"	4 - 8	57	12	27	24	18	10	812.716.9	7,8
M20 x 1,5	3/8"	6 - 10,2	57	12	27	24	22	10	812.717.9	9,5
M20 x 1,5	1/2"	6 - 12	59	12	30	27	22	10	812.720.9	9,7

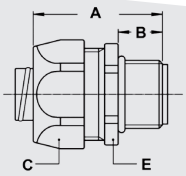

Raccordo Pg maschio diritto fisso in acciaio inox AISI-304

FILETTO PG	DIAMETRO SEALTITE	PASSAGGIO UTILE (MM)	DIMENSIONI IN MM					CONFEZIONE PEZZI	CODICE ARTICOLO	PESO (KG/100)
			A	B	C	D	E			
Pg 11	5/16"	8,3	35	12	27	-	24	10	810.012.9*	6
Pg 13,5	5/16"	8,3	35	12	27	-	24	10	810.014.9*	6
Pg 11	3/8"	10,2	35	12	27	-	24	10	810.011.9	5,6
Pg 13,5	3/8"	10,2	35	12	27	-	24	10	810.013.9	5,6
Pg 16	1/2"	13,9	37	13	30	-	27	10	810.016.9	6,3
Pg 21	3/4"	18,5	40	15	36	-	36	5	810.021.9	8,4
Pg 29	1"	23,8	46	15	46	-	46	5	810.029.9	25
Pg 36	1.1/4"	31,8	52	16	54	-	52	2	810.036.9	34,6
Pg 42	1.1/2"	36,8	56	18	63	-	60	2	810.042.9	47,2
Pg 48	2"	47,8	66	20	77	-	74	2	810.048.9	72

* Raccordi per guaine con diametro 5/16" sono privi di omologazioni UL / CSA.

RACCORDI STANDARD, IP 67, INOX AISI-304

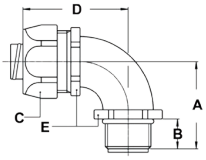

Raccordo Pg maschio 90° fisso in acciaio inox AISI-304

FILETTO PG	DIAMETRO SEALTITE	PASSAGGIO UTILE (MM)	DIMENSIONI IN MM					CONFEZIONE PEZZI	CODICE ARTICOLO	PESO (KG/100)
			A	B	C	D	E			
Pg 11	5/16"	8,3	32	12	27	42	22	10	810.912.9*	9,3
Pg 11	3/8"	10,2	32	12	27	42	22	10	810.911.9	8,9
Pg 16	1/2"	13,9	36	13	30	43	27	10	810.916.9	15,3
Pg 21	3/4"	18,5	43	15	36	48	33	5	810.921.9	21,6
Pg 29	1"	23,8	48	15	46	50	42	5	810.929.9	35,3

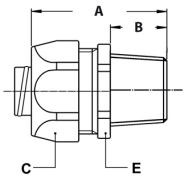

Raccordo NPT maschio diritto fisso in acciaio inox AISI-304

FILETTO NPT	DIAMETRO SEALTITE	PASSAGGIO UTILE (MM)	DIMENSIONI IN MM					CONFEZIONE PEZZI	CODICE ARTICOLO	PESO (KG/100)
			A	B	C	D	E			
1/2" NPT	5/16"	8,3	37	13	27	-	24	10	814.011.9*	6
1/2" NPT	3/8"	10,2	37	13	27	-	24	10	814.012.9	5,6
1/2" NPT	1/2"	13,9	37	13	30	-	27	10	814.016.9	6,2
3/4" NPT	3/4"	18,5	40	15	36	-	36	5	814.020.9	8,9
1" NPT	1"	23,8	46	15	46	-	46	5	814.026.9	25

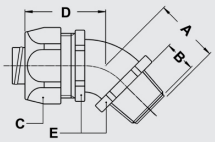

Raccordo NPT maschio 45° fisso in acciaio inox AISI-304

FILETTO NPT	DIAMETRO SEALTITE	PASSAGGIO UTILE (MM)	DIMENSIONI IN MM					CONFEZIONE PEZZI	CODICE ARTICOLO	PESO (KG/100)
			A	B	C	D	E			
1/2" NPT	5/16"	8,3	25	13	27	33	22	10	814.411.9*	8,3
1/2" NPT	3/8"	10,2	25	13	27	33	22	10	814.412.9	7,9
1/2" NPT	1/2"	13,9	25	13	30	33	27	10	814.416.9	10,7
3/4" NPT	3/4"	18,5	30	15	36	36	33	5	814.420.9	15,7

* Raccordi per guaine con diametro 5/16" sono privi di omologazioni UL / CSA.

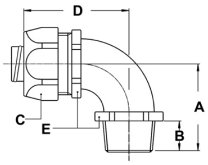

Raccordo NPT maschio 90° fisso in acciaio inox AISI-304

FILETTO NPT	DIAMETRO SEALTITE	PASSAGGIO UTILE (MM)	DIMENSIONI IN MM					CONFEZIONE PEZZI	CODICE ARTICOLO	PESO (KG/100)
			A	B	C	D	E			
1/2" NPT	5/16"	8,3	36	13	27	43	22	10	814.911.9*	13,7
1/2" NPT	3/8"	10,2	36	13	27	43	22	10	814.912.9	13,3
1/2" NPT	1/2"	13,9	36	13	30	43	27	10	814.916.9	14,6
3/4" NPT	3/4"	18,5	43	15	36	48	33	5	814.920.9	22
1" NPT	1"	23,8	48	15	46	59	42	5	814.926.9	31,7

* Raccordi per guaine con diametro 5/16" sono privi di omologazioni UL / CSA.

Ghiera ISO in inox AISI 304

FILETTO NPT	DIAMETRO SEALTITE	PASSAGGIO UTILE (MM)	DIMENSIONI IN MM					CONFEZIONE PEZZI	CODICE ARTICOLO	PESO (KG/100)
			A	B	C	D	E			
M16 x 1,5	-	-	3,2	-	20	-	-	50	880.116.9	0,5
M20 x 1,5	-	-	3,6	-	24	-	-	50	880.120.9	0,7
M25 x 1,5	-	-	3,6	-	29	-	-	25	880.125.9	1,1
M32 x 1,5	-	-	4,6	-	35	-	-	25	880.132.9	2,4
M40 x 1,5	-	-	5	-	46	-	-	5	880.140.9	3,6
M50 x 1,5	-	-	5	-	60	-	-	5	880.150.9	5,4
M63 x 1,5	-	-	6	-	70	-	-	5	880.163.9	6,2

Ghiera NPT in inox AISI 304

FILETTO NPT	DIAMETRO SEALTITE	PASSAGGIO UTILE (MM)	DIMENSIONI IN MM					CONFEZIONE PEZZI	CODICE ARTICOLO	PESO (KG/100)
			A	B	C	D	E			
NPT 1/2"	-	-	4	-	27	-	-	50	880.216.9	1,1
NPT 3/4"	-	-	4,5	-	32	-	-	25	880.220.9	1,4
NPT 1"	-	-	6	-	38	-	-	25	880.226.9	2,1
NPT 1.1/4"	-	-	6,5	-	48	-	-	5	880.235.9	3,5
NPT 1.1/2"	-	-	7	-	55	-	-	5	880.240.9	5
NPT 2"	-	-	7,5	-	70	-	-	5	880.250.9	8,8

Ghiera NPT "tiger grip" in inox AISI 304

FILETTO NPT	DIAMETRO SEALTITE	PASSAGGIO UTILE (MM)	DIMENSIONI IN MM					CONFEZIONE PEZZI	CODICE ARTICOLO	PESO (KG/100)
			A	B	C	D	E			
NPT 1/2"		-	-	-	-	-	-	100	880.316.9	0,5
NPT 3/4"		-	-	-	-	-	-	50	880.320.9	0,8
NPT 1"		-	-	-	-	-	-	50	880.326.9	1,3
NPT 1.1/4"		-	-	-	-	-	-	20	880.335.9	1,8
NPT 1.1/2"		-	-	-	-	-	-	20	880.340.9	2,2
NPT 2"		-	-	-	-	-	-	20	880.350.9	2,8

Raccordi standard, IP 67, inox AISI-316

RACCORDI ANACONDA IN INOX 316 SERIE STANDARD, CERTIFICATI UL / CSA, PER GUAINE ANACONDA SEALTITE

I raccordi Anaconda in acciaio inox AISI-316 della serie standard, si possono utilizzare con tutti i tipi di guaine Anaconda Sealtite (ad eccezione del tipo CNP). Offrono un' ottima resistenza alla corrosione, hanno grado di impermeabilità IP 67 e sono certifi cati UL e CSA listed.

Materiali e composizione:

Composizione: Il raccordo in acciaio Inox AISI-316 è formato di 4 parti: dado di bloccaggio, anello di tenuta, virola e corpo del raccordo.
Materiale: Il dado ed il corpo sono in AISI-316, la virola in ottone nichelato (a richiesta in inox). L'anello di tenuta e la boccola sono in poliammide PA6 (di colore rosso per il filetto ISO, blu per Pg e bianco per NPT).
Omologazioni: UL-514B e CSA C 22.2 (numero del file combinato CuL # E 234207). NEC Articolo 250.118 (6), 350, 300.22 (D), 620.21 e 645.5 (E) (2).Utilizzabili per ambienti a rischio di esplosione in conformità alle norme americane:

- NEC Articolo 501.10 (B) (2) Classe I, Divisione 2.
- NEC Articolo 502.10 (A) (2) e (B) (2) Classe II, Divisione 1 e 2.
- NEC Articolo 503.10 (A) (3) e (B) Classe III, Divisione 1 e 2.

Temperatura di esercizio: Continua da -45 °C a +105 °C.
Classi di impermeabilità: IP 67 (stagno alla polvere e protetto contro gli effetti della immersione).

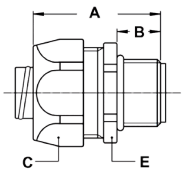

Raccordo ISO maschio diritto fisso in acciaio inox AISI-316

FILETTO ISO	DIAMETRO SEALTITE	PASSAGGIO UTILE (MM)	DIMENSIONI IN MM					CONFEZIONE PEZZI	CODICE ARTICOLO	PESO (KG/100)
			A	B	C	D	E			
M16 x 1,5	5/16"	8,3	35	12	27	-	24	10	812.115.9*	5,2
M20 x 1,5	5/16"	8,3	36	13	27	-	24	10	812.114.9*	5,2
M16 x 1,5	3/8"	10,2	35	12	27	-	24	10	812.116.9	4,8
M20 x 1,5	3/8"	10,2	36	13	27	-	24	10	812.117.9	4,8
M20 x 1,5	1/2"	13,9	37	13	30	-	27	10	812.120.9	5,9
M25 x 1,5	3/4"	18,5	40	15	36	-	36	5	812.125.9	7,9
M32 x 1,5	1"	23,8	46	15	46	-	46	5	812.132.9	17,5

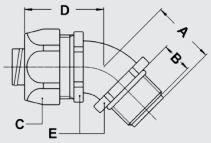

Raccordo ISO maschio 45° fisso in acciaio inox AISI-316

FILETTO ISO	DIAMETRO SEALTITE	PASSAGGIO UTILE (MM)	DIMENSIONI IN MM					CONFEZIONE PEZZI	CODICE ARTICOLO	PESO (KG/100)
			A	B	C	D	E			
M16 x 1,5	5/16"	8,3	23	12	27	33	22	10	812.215.9*	7,7
M20 x 1,5	5/16"	8,3	24	13	27	33	22	10	812.214.9*	7,8
M16 x 1,5	3/8"	10,2	23	12	27	33	22	10	812.216.9	7,3
M20 x 1,5	3/8"	10,2	24	13	27	33	22	10	812.217.9	7,4
M20 x 1,5	1/2"	13,9	25	13	30	33	27	10	812.220.9	10,5
M25 x 1,5	3/4"	18,5	30	15	36	36	33	5	812.225.9	13,6

* Raccordi per guaine con diametro 5/16" sono privi di omologazioni UL / CSA.

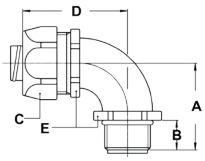

Raccordo ISO maschio 90° fisso in acciaio inox AISI-316

FILETTO ISO	DIAMETRO SEALTITE	PASSAGGIO UTILE (MM)	DIMENSIONI IN MM					CONFEZIONE PEZZI	CODICE ARTICOLO	PESO (KG/100)
			A	B	C	D	E			
M16 x 1,5	5/16"	8,3	32	12	27	42	22	10	812.515.9*	8,6
M20 x 1,5	5/16"	8,3	33	13	27	42	22	10	812.514.9*	8,8
M16 x 1,5	3/8"	10,2	32	12	27	42	22	10	812.516.9	8,2
M20 x 1,5	3/8"	10,2	33	13	27	42	22	10	812.517.9	8,4
M20 x 1,5	1/2"	13,9	36	13	30	43	27	10	812.520.9	12,6
M25 x 1,5	3/4"	18,5	43	15	36	48	33	5	812.525.9	19,2

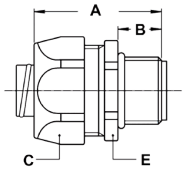

Raccordo Pg maschio diritto fisso in acciaio inox AISI-316

FILETTO PG	DIAMETRO SEALTITE	PASSAGGIO UTILE (MM)	DIMENSIONI IN MM					CONFEZIONE PEZZI	CODICE ARTICOLO	PESO (KG/100)
			A	B	C	D	E			
Pg 16	1/2"	13,9	37	13	30	-	27	10	810.116.9	6,3
Pg 21	3/4"	18,5	40	15	36	-	36	5	810.121.9	8,4
Pg 29	1"	23,8	46	15	46	-	46	5	810.129.9	25

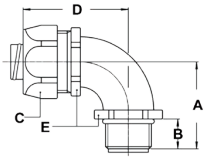

Raccordo Pg maschio 90° fisso in acciaio inox AISI-316

FILETTO PG	DIAMETRO SEALTITE	PASSAGGIO UTILE (MM)	DIMENSIONI IN MM					CONFEZIONE PEZZI	CODICE ARTICOLO	PESO (KG/100)
			A	B	C	D	E			
Pg 13,5	5/16"	8,3	32	12	27	42	22	10	810.514.9*	9,3
Pg 13,5	3/8"	10,2	32	12	27	42	22	10	810.513.9	8,9
Pg 16	1/2"	13,9	36	13	30	43	27	10	810.516.9	15,3

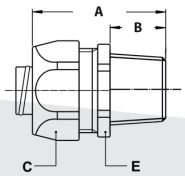

Raccordo NPT maschio diritto fisso in acciaio inox AISI-316

FILETTO NPT	DIAMETRO SEALTITE	PASSAGGIO UTILE (MM)	DIMENSIONI IN MM					CONFEZIONE PEZZI	CODICE ARTICOLO	PESO (KG/100)
			A	B	C	D	E			
1/2" NPT	5/16"	8,3	37	13	27	-	24	10	814.111.9*	6
1/2" NPT	3/8"	10,2	37	13	27	-	24	10	814.112.9	5,6
1/2" NPT	1/2"	13,9	37	13	30	-	27	10	814.116.9	6,2
3/4" NPT	3/4"	18,5	40	15	36	-	36	5	814.120.9	8,9
1" NPT	1"	23,8	46	15	46	-	46	5	814.126.9	25

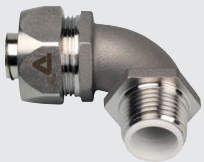

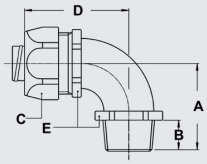

Raccordo NPT maschio 90° fisso in acciaio inox AISI-316

FILETTO NPT	DIAMETRO SEALTITE	PASSAGGIO UTILE (MM)	DIMENSIONI IN MM					CONFEZIONE PEZZI	CODICE ARTICOLO	PESO (KG/100)
			A	B	C	D	E			
1/2" NPT	5/16"	8,3	36	13	27	43	22	10	814.511.9*	13,7
1/2" NPT	3/8"	10,2	36	13	27	43	22	10	814.512.9	13,3
1/2" NPT	1/2"	13,9	36	13	30	43	27	10	814.516.9	14,6

* Raccordi per guaine con diametro 5/16" sono privi di omologazioni UL / CSA.